

## きらり 木楽里で森と繋がろう！

繋がるをテーマにしたでこぼこアート教室 2018 年の特別企画第一弾として、飯能市の木楽里で森を散策し、そこで拾った枝を使いアートするイベントを企画しました。森の空気を感じたり、生き物を目にしたり、森から様々なものを受け取り、感じたことを作品制作に繋げていきます。



木楽里

埼玉県は面積の三分の一が森林。特に飯能市を中心とした西川林業地域は優良材の生産地として有名。そこで林業を代々続けてきた井上さんは、木楽里という木工の工房も運営されています。



〒357-0212

埼玉県飯能市井上 138 番地

TEL : 042-970-2007 FAX : 042-970-2008

西武秩父線東吾野駅から徒歩 20 分

kirari@k-kirari.co.jp

### 企画内容

- ◎日時 : **2018 年 5 月 26 日 (土)**  
実施開始・午前 10 : 30 終了・午後 2 : 30 (雨天でも実施)
- ◎場所 : きまま工房 **木楽里 (きらり)**
- ◎集合 : **午前 10 : 00 現地集合** (車の方は駐車場があります。)  
所沢駅で集合希望の方 (お子さんのみ参加の方) : 改札口に **午前 9 : 00**
- ◎解散 : 現地解散 午後 2 : 30 **所沢解散は午後 4 : 00**
- ◎募集 : 先着順とし、定員になり次第締めさせていただきます。  
**子供 (4 歳以上) 30 人、大人 20 人**  
3 歳以下のお子さんは親に同伴されている場合は可能  
※お子さんのみ参加の場合、所沢駅で集合、解散します。  
※森に生息する生物にアレルギーのあるお子さんは、参加についてよくご検討、ご相談をお願いします。
- ◎参加費 : 大人も子供も **一人 1000 円** (当日集金)
- ◎持ち物 : お弁当、飲み物、大人は軍手 (子供の軍手は用意があります)、レジ袋
- ◎服装 : 長袖、長ズボン、帽子、運動靴、首に巻くタオル

### スケジュール

- 10 : 00 集合 木楽里の入り口
- 10 : 30 森の散策、とつあん (井上さん) のお話
- 11 : 00 でこぼこアートの時間 **枝から作るオブジェ**  
(未就園児のアートはありません。)
- 13 : 00 昼食
- 昼食後解散 午後 2 : 30**

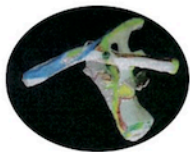

お申し込みは下記にご記入の上、**4 月 30 日 (月)** までに、**FAX 042-949-2641** 進藤までお送り頂くか、

でこぼこの実スタッフにお渡しください。

または、でこぼこの実のホームページ (<http://dekokobonomi.sunnyday.jp>) のお問い合わせよりメールをお送り

頂いてもお申し込みができます。下の申込書にある必要事項を必ずお知らせください。

お申込み後のキャンセルは必ずお知らせください。当日のキャンセルは後日一人 500 円を徴収させていただきます。

(2018 年度の通常のでこぼこアート教室に申し込まれている方もこの申込書でのお申し込みが必要です。)

### 申込書

2018 年 5 月 26 日の木楽里で森と繋がろうに申し込みます。

◎参加者 : すべての参加者のお名前をお書きください。お子様の年齢もお書きください。

◎ご住所 :

◎ご連絡先 (メール、携帯)

◎当日の集合希望場所 : 所沢駅 ・ 東吾野 ・ 木楽里に直接行く (○をしてください)